

Authority Control

งานควบคุมรายการหลักฐาน

งานควบคุมรายการหลักฐาน

- เป็นระบบการจัดการข้อมูลหลักฐาน **4** ประเภท
 - Name (Name Authority Record)
 - Subject (Subject Authority Record)
 - Subdivision (Subdivision Authority Record)
 - Series (Series Authority Record)

ตามมาตรฐาน **MARC21 Format for Authority** โดยระบบจะสร้างข้อมูลเชื่อมโยงกับระเบียบบรรณานุกรม หนังสือ วารสาร บทความ วารสาร และสื่อทัศน

ความสามารถในการสืบค้น

- สืบค้นจากความสัมพันธ์รายการโยงในรูปแบบของรัฐสภาอเมริกัน (LCSH cross reference)
- การสืบค้นจากข้อมูลการจำแนกหมวดหมู่ (Category Control)
- การสืบค้นจากการเชื่อมโยงไปยังหัวเรื่องต่างภาษา

ประเภทของระเบียบหลักฐาน

- 1. ระเบียบหลักฐานชื่อ (Name authority record)
 - 1.1 ระเบียบที่เป็นชื่อผู้แต่ง (Personal name/Author)
 - 1.2 ชื่อนิติบุคคล (Corporate name)
 - 1.3 ชื่อการประชุม (Meeting name)
 - 1.4 ชื่อเรื่องแบบฉบับ (Uniform title)

ระเบียบหลักฐานหัวเรื่อง

- 2. ระเบียบหลักฐานหัวเรื่อง (**Subject Authority record**)
 - 2.1 หัวเรื่องบุคคล
 - 2.2 หัวเรื่องนิติบุคคล
 - 2.3 หัวเรื่องทั่วไป
 - 2.4 หัวเรื่องตามช่วงเวลา/ยุคสมัย
 - 2.5 หัวเรื่องที่เป็นชื่อทางภูมิศาสตร์
 - 2.6 หัวเรื่องที่เป็นชื่อแบบฉบับ

ระเบียบหลักฐานชื่อชุด

- 3. ระเบียบหลักฐานชื่อชุด (**Series Authority record**)
 - 3.1 ชื่อชุดที่เป็นบุคคล
 - 3.2 ชื่อชุดที่เป็นนิติบุคคล
 - 3.3 ชื่อชุดที่เป็นชื่อการประชุม
 - 3.4 ชื่อชุดที่เป็นชื่อแบบฉบับ

ความสัมพันธ์ ระเบียบหลักฐาน-ระเบียบบรรณานุกรม

WALAI AutoLib 3.0 | Home | Circulation | Cataloging | Serials Control | Acquisition | Patron Management | Authority Control | Policy Management | Administrative Tool | TH

2018.10.31 10:32:1.151/buu2/BUU/watshareporn Define authority link PolicyManagement v1.0.0.0

Bibliographic Record Article

ข้อมูลเชื่อมโยง

ประเภท	รหัส ระเบียบ หลักฐาน	ชื่อเขตข้อมูลระเบียบหลักฐาน	รหัส ระเบียบ บรรณานุกรม	ชื่อเขตข้อมูลระเบียบบรรณานุกรม
<input checked="" type="checkbox"/> Name	100	Personal Name	100	รายการหลักที่เป็นชื่อบุคคล
<input type="checkbox"/> Name	100	Personal Name	700	รายการเพิ่มที่เป็นชื่อบุคคล
<input type="checkbox"/> Name	110	Corporate Name	110	ชื่อนิติบุคคลหรือชื่อการประชุม
<input type="checkbox"/> Name	110	Corporate Name	610	หัวเรื่องที่เป็นชื่อนิติบุคคลหรือชื่อการประชุม
<input type="checkbox"/> Name	110	Corporate Name	710	รายการเพิ่มที่เป็นชื่อนิติบุคคลหรือชื่อการประชุม
<input type="checkbox"/> Name	111	Meeting Name	711	รายการเพิ่มที่เป็นชื่อการประชุม
<input type="checkbox"/> Name	111	Meeting Name	111	รายการหลักที่เป็นชื่อการประชุม
<input type="checkbox"/> Name	130	Uniform Title	130	รายการหลักที่เป็นชื่อเรื่องแบบฉบับ
<input type="checkbox"/> Name	130	Uniform Title	730	รายการเพิ่มที่เป็นชื่อเรื่องแบบฉบับ
<input type="checkbox"/> Subject	100	Personal Name	600	หัวเรื่องที่เป็นชื่อบุคคล
<input type="checkbox"/> Subject	111	Meeting Name	611	หัวเรื่องที่เป็นชื่อการประชุม
<input type="checkbox"/> Subject	130	Uniform Title	630	หัวเรื่องที่เป็นชื่อเรื่องแบบฉบับ
<input type="checkbox"/> Subject	148	Chronological Term	648	Subject Added Entry-Chronological Term
<input type="checkbox"/> Subject	150	Topical Term	650	หัวเรื่องทั่วไป
<input type="checkbox"/> Subject	151	Geographic Name	651	หัวเรื่อง - - ชื่อภูมิศาสตร์
<input type="checkbox"/> Subject	155	Genre/Form Term	655	Index term—genre/form
<input type="checkbox"/> Series	100	Personal Name	800	ชื่อชุดที่เป็นชื่อบุคคล
<input type="checkbox"/> Series	100	Personal Name	810	รายการเพิ่มชื่อชุดที่เป็นชื่อนิติบุคคลหรือชื่อการประชุม
<input type="checkbox"/> Series	111	Meeting Name	811	รายการเพิ่มชื่อชุดที่เป็นชื่อการประชุม
<input type="checkbox"/> Series	130	Uniform Title	830	รายการเพิ่มชื่อชุดที่เป็นชื่อเรื่องแบบฉบับ

หัวเรื่องที่ต้องสมมูล

สัญลักษณ์

หัวเรื่องที่ทำ see, see also แล้ว

WALAI AutoLib 3.0 | Home | Circulation | Cataloging | Serials Control | Acquisition | Patron Management | Authority Control | Policy Management | Administrative Tool | TH

2018.11.12 10:32:1.151/buu3/BUU/watshareporn Define authority link Authority v1.0.0.0

Handling status: Main heading, Unaffiliated heading, Have reference (Button)

ประเภท	เขตข้อมูล	หมายเลข	ระเบียบ	MARC 21 View
1	ชื่อ	100	0000000000	1. คนชายชื่อนี้
2	ชื่อ	100	000400619	2. ศรีราชพัฒน์
3	ชื่อ	100	000309936	3. ศักดิ์ชวาท
4	ชื่อ	100	000415949	4. ศักดิ์ชวาท
5	ชื่อ	100	000173537	5. นพช
6	ชื่อ	100	000009132	6. พนมศรี
7	ชื่อ	100	000065689	7. สมปราช
8	ชื่อ	100	000099539	8. สมถาวร
9	ชื่อ	100	00011291	9. สมถาวร
10	ชื่อ	100	000060930	10. นพช
11	ชื่อ	100	00003408	11. จ. ราชบุรินทร์
12	ชื่อ	100	000067447	12. สมทรงศรี
13	ชื่อ	100	000416894	13. ราชสิทธิ์
14	ชื่อ	100	000399267	14. อธิชาวัฒน์
15	ชื่อ	100	000400889	15. ชูช
16	ชื่อ	100	000024209	16. ส. สนิทนาม
17	ชื่อ	100	000117962	17. เมฆาวิวัฒน์ สุพรรณ
18	ชื่อ	100	000008485	18. สมถาวร
19	ชื่อ	100	000394196	19. ศ. พิณเสนา
20	ชื่อ	100	000022402	20. เทพพิชญ

สัญลักษณ์: 1 หัวเรื่องที่ต้องสมมูล, 2 หัวเรื่องที่ทำ see, see also แล้ว, 3 หัวเรื่องที่ไม่ใช้, 4 หัวเรื่องที่ไม่สมมูล-แก้ไข- save = สมมูล

การเพิ่มรายการผู้แต่ง/ผู้แต่งร่วม

- Module Catalog
- เปิด Bib. ที่ต้องการ
- คลิก Insert Tag.

Insert Tag.

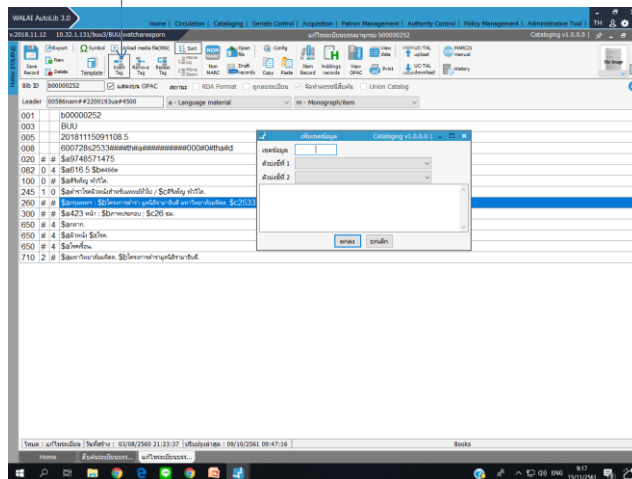

ตรวจสอบหัวข้อเรื่อง

<https://webhost2.car.chula.ac.th/thaiccweb/main.php>

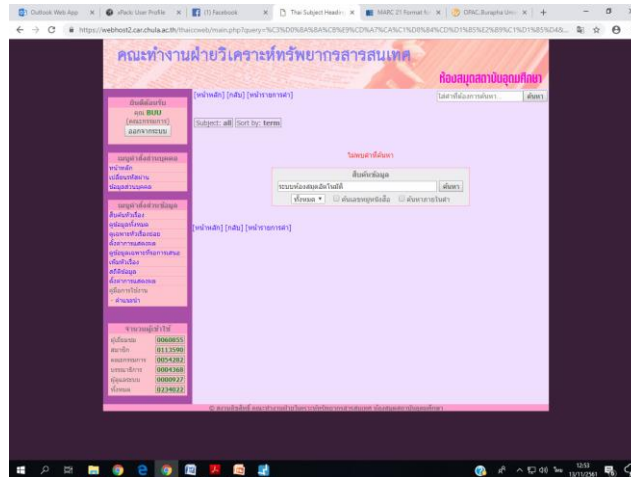

การเพิ่มหัวข้อเรื่อง

- Insert Tag
- พิมพ์เลข Tag. ที่ต้องการเพิ่ม เช่น 600/650/651
- พิมพ์หัวข้อเรื่องที่ต้อง – ถ้ามี 1 รายการ-คลิกรูปดินสอด-ตรวจสอบ-กดsave
- ถ้ามีมากกว่า 1 รายการ – เลือกรายการที่ถูกต้องที่สุด-กด save
- **Merge** รายการอื่นๆ เข้าด้วยกัน – **Bib** ที่ถูกต้องเป็น **bib** หลัก

การ Merge

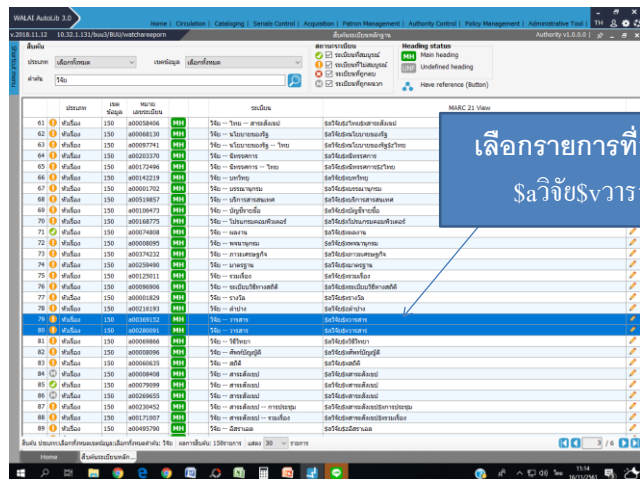

ตัวอย่าง คำว่า “ระบบห้องสมุดอัตโนมัติ” ใช้เป็นหัวเรื่องไม่ได้

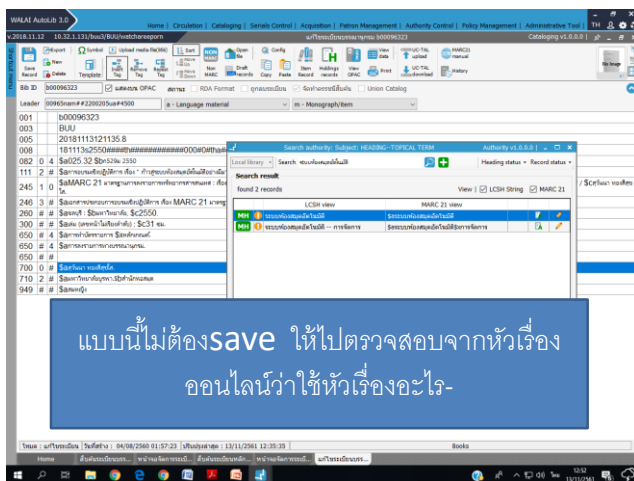

สืบค้นใหม่/ตรวจสอบ

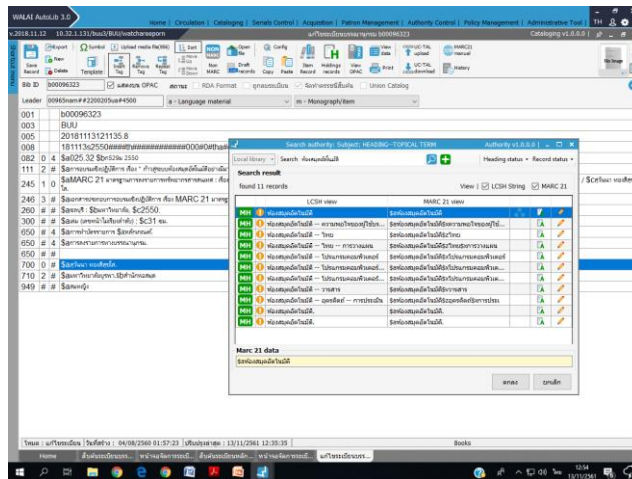

หัวข้อไม่ถูกต้อง/ไม่มีรายการเชื่อมโยง

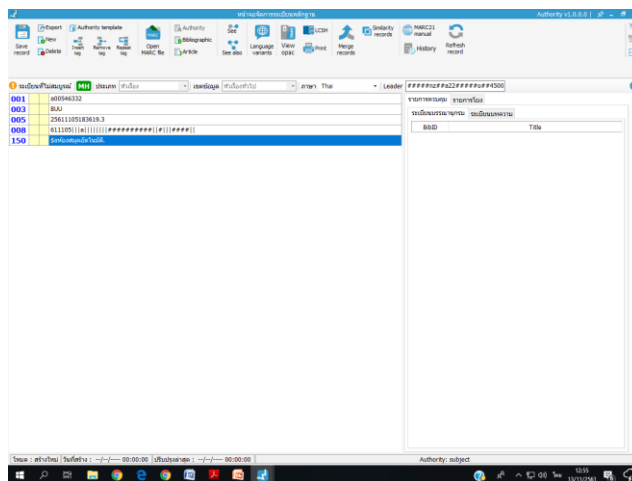

ตรวจสอบ

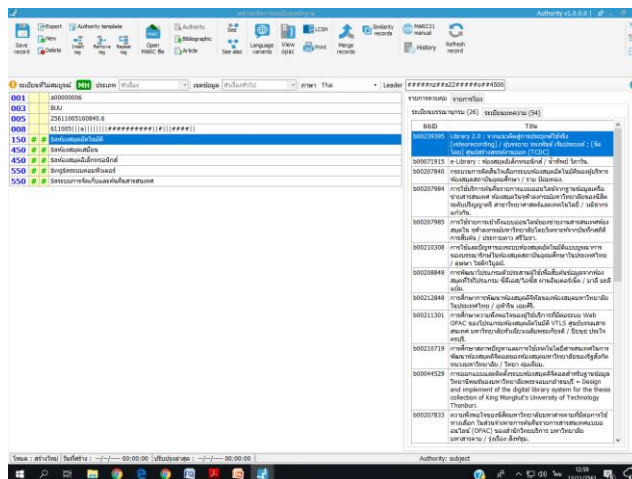

ตรวจสอบรายการ โยงเพื่อรูปแบบที่ถูกต้อง

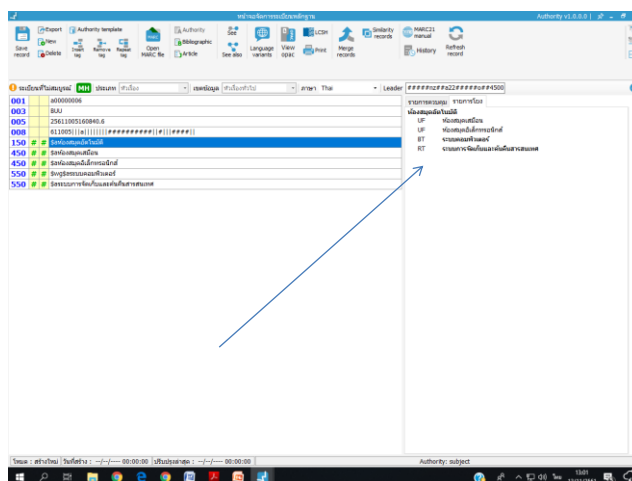

การตรวจ/แก้ไขรายการหลักฐาน

1. Search Authority Record
2. พิมพ์ตัวอักษรที่ต้องสืบค้นในช่อง Search
3. เลือกรายการที่ต้องการแก้ไข-คลิกที่รูปดินสอ

หมายเลข	ประเภท	เลขเรียกค้น	ชื่อเรื่อง	หมายเหตุ	MARC 21 View
1	ผู้แต่ง	100	400392043	ก. ราชบัณฑิตยสถาน	ก. ราชบัณฑิตยสถาน
2	ผู้แต่ง	100	400667026	ก. ราชบัณฑิตยสถาน - อยุธยา	ก. ราชบัณฑิตยสถาน
3	ผู้แต่ง	100	400945897	ก. ราชบัณฑิตยสถาน - อยุธยา	ก. ราชบัณฑิตยสถาน
4	ผู้แต่ง	100	400348115	ก. ราชบัณฑิตยสถาน	ก. ราชบัณฑิตยสถาน
5	ผู้แต่ง	100	400183863	ก. ราชบัณฑิตยสถาน	ก. ราชบัณฑิตยสถาน
6	ผู้แต่ง	100	400423826	ก. ราชบัณฑิตยสถาน	ก. ราชบัณฑิตยสถาน
7	ผู้แต่ง	100	400022875	ก. ราชบัณฑิตยสถาน	ก. ราชบัณฑิตยสถาน
8	ผู้แต่ง	100	400242035	ก. ราชบัณฑิตยสถาน	ก. ราชบัณฑิตยสถาน
9	ผู้แต่ง	100	400242048	ก. ราชบัณฑิตยสถาน	ก. ราชบัณฑิตยสถาน
10	ผู้แต่ง	100	400015881	ก. ราชบัณฑิตยสถาน	ก. ราชบัณฑิตยสถาน
11	ผู้แต่ง	100	400194030	ก. ราชบัณฑิตยสถาน	ก. ราชบัณฑิตยสถาน
12	ผู้แต่ง	100	400002232	ก. ราชบัณฑิตยสถาน	ก. ราชบัณฑิตยสถาน
13	ผู้แต่ง	100	400158388	ก. ราชบัณฑิตยสถาน	ก. ราชบัณฑิตยสถาน
14	ผู้แต่ง	100	400423896	ก. ราชบัณฑิตยสถาน	ก. ราชบัณฑิตยสถาน
15	ผู้แต่ง	100	400423718	ก. ราชบัณฑิตยสถาน	ก. ราชบัณฑิตยสถาน
16	ผู้แต่ง	100	400252718	ก. ราชบัณฑิตยสถาน	ก. ราชบัณฑิตยสถาน
17	ผู้แต่ง	100	400460216	ก. ราชบัณฑิตยสถาน	ก. ราชบัณฑิตยสถาน
18	ผู้แต่ง	100	400158387	ก. ราชบัณฑิตยสถาน	ก. ราชบัณฑิตยสถาน
19	ผู้แต่ง	100	400491711	ก. ราชบัณฑิตยสถาน	ก. ราชบัณฑิตยสถาน
20	ผู้แต่ง	100	400461109	ก. ราชบัณฑิตยสถาน	ก. ราชบัณฑิตยสถาน

ตรวจสอบและแก้ไขข้อมูลใน Tag Authority

Authority	Bibliographic	Indicator		เครื่องหมาย
		1	2	
100	100/600/700	0 - Forename 1 - Surname 3 - Family name	# - Undefined	จบไม่ต้องใส่จุด
110	110/610/710	2 - Name in direct order	# - Undefined	ใส่จุดหลังหน่วยงานใหญ่
111	111/611/711	2 - Name in direct order	#	จบไม่ต้องใส่จุด
130	130/630	# - Undefined	0-9 - Number of nonfiling characters	จบไม่ต้องใส่จุด
150	650	# - Undefined	# - Undefined	จบไม่ต้องใส่จุด
151	651	# - Undefined	# - Undefined	จบไม่ต้องใส่จุด

สถานะของระเบียบหลักฐาน

The screenshot displays the Authority Control interface in WALAI AutoLib 3.0. The top navigation bar includes Home, Circulation, Cataloging, Serials Control, Acquisition, Patron Management, Authority Control, Policy Management, and Administrative Tool. The main heading status is 'Main heading' (MH) and the undefined heading status is 'Undefined heading' (UN). The interface includes a search bar, a list of authority records, and a table with columns for 'ชื่อผู้แต่ง', 'ชื่อเรื่อง', 'ชื่อเรื่อง', and 'MARC 21 View'.

สืบค้นรายการที่ต้องการ

ลำดับ	ประเภท	เลข ข้อมูล	พยาน เลขเรียก	รายการ	MARC 21 View
1	หนังสือ	150	๑00541229	ส.ส.ส	ส.ส.ส
2	หนังสือ	150	๑00399677	สิทธิขงทงวอ (ไปรกรมคอมพิวเตอร)	สิทธิขงทงวอ (ไปรกรมคอมพิวเตอร)
3	หนังสือ	150	๑00467712	ศสข	ศสข
4	หนังสือ	150	๑00353667	ศสข -- การตมขมการณคด	ศสขรุงการตมขมการณคด
5	หนังสือ	150	๑00366962	สคฝ	สคฝ
6	หนังสือ	150	๑00498789	ศสา	ศสา
7	หนังสือ	150	๑00407386	ศสาข ซาจค (ไปรกรมคอมพิวเตอร)	ศสาข ซาจค (ไปรกรมคอมพิวเตอร)
8	หนังสือ	150	๑00279093	ศคขทงวอ (ไปรกรมคอมพิวเตอร)	ศคขทงวอ (ไปรกรมคอมพิวเตอร)
9	หนังสือ	150	๑00519330	ศคฝ	ศคฝ
10	หนังสือ	150	๑00038108	ศคฝ -- วารสาร	ศคฝ -- วารสาร
11	หนังสือ	150	๑00370617	ศคฝ -- วารสาร	ศคฝ -- วารสาร
12	หนังสือ	150	๑00403952	ศคฝและการณคด	ศคฝและการณคด
13	หนังสือ	150	๑00538868	ศคข	ศคข
14	หนังสือ	150	๑00415288	ศคขขงคคฝ	ศคขขงคคฝ
15	หนังสือ	150	๑00020248	ศคขขงคคฝ	ศคขขงคคฝ
16	หนังสือ	150	๑00329052	ศคขขงคคฝ	ศคขขงคคฝ
17	หนังสือ	150	๑00077006	ศคขขงคคฝ	ศคขขงคคฝ
18	หนังสือ	150	๑00426651	ศคขขงคคฝ (ไปรกรมคอมพิวเตอร)	ศคขขงคคฝ (ไปรกรมคอมพิวเตอร)
19	หนังสือ	150	๑00156726	ศคขขงคคฝ (ไปรกรมคอมพิวเตอร)	ศคขขงคคฝ (ไปรกรมคอมพิวเตอร)
20	หนังสือ	150	๑00368912	ศคขขงคคฝ	ศคขขงคคฝ

ตรวจสอบ

1. การพิมพ์ ถูก-ผิด
2. Indicator- บุคคล 0# - นิตินุคคล 2#
3. ขบ ไม่ต้องใส่จุด
4. คลิกที่รายการ โขงที่ขวมมือ ดูรูปแบบที่ถูกต้อง

ชื่อบุคคลที่มี \$e

หมายเลข	ชื่อ	รหัส	ชื่อเต็ม	สถานะ	หมายเหตุ
2	ผู้ดูแลระบบ	100	ชื่อเต็ม	ผู้ดูแลระบบ	
3	ผู้ดูแลระบบ	100	ชื่อเต็ม	ผู้ดูแลระบบ	
4	ผู้ดูแลระบบ	100	ชื่อเต็ม	ผู้ดูแลระบบ	
5	ผู้ดูแลระบบ	100	ชื่อเต็ม	ผู้ดูแลระบบ	
6	ผู้ดูแลระบบ	100	ชื่อเต็ม	ผู้ดูแลระบบ	
7	ผู้ดูแลระบบ	100	ชื่อเต็ม	ผู้ดูแลระบบ	
8	ผู้ดูแลระบบ	100	ชื่อเต็ม	ผู้ดูแลระบบ	
9	ผู้ดูแลระบบ	100	ชื่อเต็ม	ผู้ดูแลระบบ	
10	ผู้ดูแลระบบ	100	ชื่อเต็ม	ผู้ดูแลระบบ	
11	ผู้ดูแลระบบ	100	ชื่อเต็ม	ผู้ดูแลระบบ	
12	ผู้ดูแลระบบ	100	ชื่อเต็ม	ผู้ดูแลระบบ	
13	ผู้ดูแลระบบ	100	ชื่อเต็ม	ผู้ดูแลระบบ	
14	ผู้ดูแลระบบ	100	ชื่อเต็ม	ผู้ดูแลระบบ	
15	ผู้ดูแลระบบ	100	ชื่อเต็ม	ผู้ดูแลระบบ	
16	ผู้ดูแลระบบ	100	ชื่อเต็ม	ผู้ดูแลระบบ	
17	ผู้ดูแลระบบ	100	ชื่อเต็ม	ผู้ดูแลระบบ	
18	ผู้ดูแลระบบ	100	ชื่อเต็ม	ผู้ดูแลระบบ	
19	ผู้ดูแลระบบ	100	ชื่อเต็ม	ผู้ดูแลระบบ	
20	ผู้ดูแลระบบ	100	ชื่อเต็ม	ผู้ดูแลระบบ	

และเพิ่มคอมมาหลัง\$a/ ลบจุดหลังข้อความ\$e

หมายเลข	ชื่อ	รหัส	ชื่อเต็ม	สถานะ	หมายเหตุ
001	ผู้ดูแลระบบ	100	ชื่อเต็ม	ผู้ดูแลระบบ	
003	ผู้ดูแลระบบ	100	ชื่อเต็ม	ผู้ดูแลระบบ	
005	ผู้ดูแลระบบ	100	ชื่อเต็ม	ผู้ดูแลระบบ	
008	ผู้ดูแลระบบ	100	ชื่อเต็ม	ผู้ดูแลระบบ	
100	ผู้ดูแลระบบ	100	ชื่อเต็ม	ผู้ดูแลระบบ	

ตัวอย่างกรณีมี \$e

คลิกที่รายการโยง ที่ถูกต้อง จะมี, หลังชื่อ และจะไม่มีจุดหลังจบ Tag.

เพิ่ม, และลบจุดออก

ประเภท	เลข	หมายเลข	หมายเหตุ	สถานะ	MARC 21 View
หนังสือ	150	๑00520556	ส. สุนทรภู่	ส. สุนทรภู่	
หนังสือ	150	๑00500281	ส. มณี	ส. มณี	
หนังสือ	150	๑00440002	ส. สุน	ส. สุน	
หนังสือ	150	๑00501337	ส. อภัย	ส. อภัย	
หนังสือ	150	๑00400025	ส. สุนทรภู่	ส. สุนทรภู่	
หนังสือ	150	๑00512092	ส. สุน	ส. สุน	
หนังสือ	150	๑00512093	ส. สุน	ส. สุน	
หนังสือ	150	๑00512094	ส. สุน	ส. สุน	
หนังสือ	150	๑00512095	ส. สุน	ส. สุน	
หนังสือ	150	๑00512096	ส. สุน	ส. สุน	
หนังสือ	150	๑00512097	ส. สุน	ส. สุน	
หนังสือ	150	๑00512098	ส. สุน	ส. สุน	
หนังสือ	150	๑00512099	ส. สุน	ส. สุน	
หนังสือ	150	๑00512100	ส. สุน	ส. สุน	
หนังสือ	150	๑00512101	ส. สุน	ส. สุน	
หนังสือ	150	๑00512102	ส. สุน	ส. สุน	
หนังสือ	150	๑00512103	ส. สุน	ส. สุน	
หนังสือ	150	๑00512104	ส. สุน	ส. สุน	
หนังสือ	150	๑00512105	ส. สุน	ส. สุน	
หนังสือ	150	๑00512106	ส. สุน	ส. สุน	
หนังสือ	150	๑00512107	ส. สุน	ส. สุน	

การทำ see, see also

เพิ่ม, และลบจุดออก

ประเภท	เลข	หมายเลข	หมายเหตุ	สถานะ	MARC 21 View
หนังสือ	150	๑00520556	ส. สุนทรภู่ -- กัฟ้า	ส. สุนทรภู่	จดส. สุนทรภู่ -- กัฟ้า
หนังสือ	150	๑00038101	ส. สุนทรภู่	ส. สุนทรภู่	จดส. สุนทรภู่
หนังสือ	150	๑00270334	ส. สุนทรภู่ (ไม่รวมคอมพิวติ้ง)	ส. สุนทรภู่	จดส. สุนทรภู่ (ไม่รวมคอมพิวติ้ง)
หนังสือ	150	๑00056797	ส. สุนทรภู่	ส. สุนทรภู่	จดส. สุนทรภู่
หนังสือ	150	๑00540112	ส. สุนทรภู่ (คอมพิวติ้ง)	ส. สุนทรภู่	จดส. สุนทรภู่ (คอมพิวติ้ง)
หนังสือ	150	๑00409663	ส. สุนทรภู่ -- การจัดซื้อ	ส. สุนทรภู่	จดส. สุนทรภู่ -- การจัดซื้อ
หนังสือ	150	๑00545031	ส. สุนทรภู่	ส. สุนทรภู่	จดส. สุนทรภู่
หนังสือ	150	๑00415280	ส. สุนทรภู่	ส. สุนทรภู่	จดส. สุนทรภู่
หนังสือ	150	๑00078102	ส. สุนทรภู่	ส. สุนทรภู่	จดส. สุนทรภู่
หนังสือ	150	๑00529239	ส. สุนทรภู่	ส. สุนทรภู่	จดส. สุนทรภู่
หนังสือ	150	๑00489069	ส. สุนทรภู่ (ไม่รวมคอมพิวติ้ง)	ส. สุนทรภู่	จดส. สุนทรภู่ (ไม่รวมคอมพิวติ้ง)
หนังสือ	150	๑00191100	ส. สุนทรภู่ (ไม่รวมคอมพิวติ้ง)	ส. สุนทรภู่	จดส. สุนทรภู่ (ไม่รวมคอมพิวติ้ง)
หนังสือ	150	๑00541597	ส. สุนทรภู่	ส. สุนทรภู่	จดส. สุนทรภู่
หนังสือ	150	๑00398890	ส. สุนทรภู่	ส. สุนทรภู่	จดส. สุนทรภู่
หนังสือ	150	๑00535607	ส. สุนทรภู่	ส. สุนทรภู่	จดส. สุนทรภู่
หนังสือ	150	๑00012304	ส. สุนทรภู่	ส. สุนทรภู่	จดส. สุนทรภู่
หนังสือ	150	๑00335976	ส. สุนทรภู่ -- การประเมิน	ส. สุนทรภู่	จดส. สุนทรภู่ -- การประเมิน
หนังสือ	150	๑00408845	ส. สุนทรภู่ -- ตาก	ส. สุนทรภู่	จดส. สุนทรภู่ -- ตาก
หนังสือ	150	๑00486671	ส. สุนทรภู่ -- ด้าน	ส. สุนทรภู่	จดส. สุนทรภู่ -- ด้าน
หนังสือ	150	๑00363507	ส. สุนทรภู่ -- โขน	ส. สุนทรภู่	จดส. สุนทรภู่ -- โขน

การทำรายการโยย

